GMK2B

Rejillas y Registros Transferencia

Las rejillas tipo aleta fija modelo GMK2B son una excelente opción para uso rudo y transferencia. Sus aletas robustas tienen una inclinación de 30° con separación de 3/4". Su núcleo es abatible y cuentan con portafiltro de 1". Los tamaños de construcción están disponibles desde 6"x6" hasta 48"x36" en incrementos de 2". Para montaje en plafón reticular, las medidas disponibles son 24"x24" o 48"x24" modelo GMK2BLT. Las rejillas GMK2B están construidas en aluminio extruido con acabado en pintura electrostática en colores de línea: blanco, blanco tablaroca o negro mate. Como accesorio opcional está disponible el Filtro Metálico Lavable (MLC) de 1".

Características:

- Rejilla de transferencia tipo aleta
- Aletas tipo "K" con inclinación a 30°
- Separación entre aletas de 7/16"
- Núcleo abatible con portafiltro de 1"

Dimensiones:

- Desde 6"x6" hasta 48"x36" en incrementos de 2"
- Opción para montaje en plafón reticular de 24"x24" o 24"x48" modelo (GMK2BLT)

Materiales y Acabados:

- Fabricada en aluminio extruido
- Colores de línea: blanco, blanco tablaroca o negro mate
- Colores especiales disponibles

Accesorios Opcionales:

ML

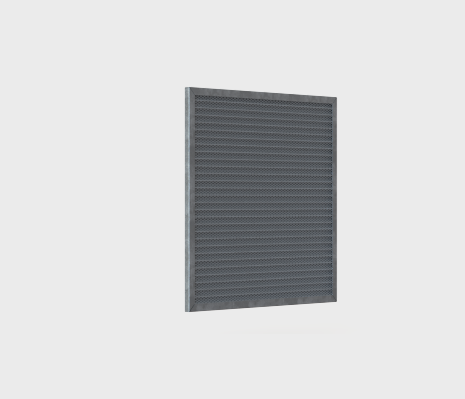

Ninguna parte de este documento podrá ser reproducida o retransmitida de cualquier forma, siendo estas: electrónicas o mecanografiadas; incluyendo fotocopiado, grabado y/o cualquier sistema de alojamiento de información sin previo permiso de INNES AIRE S.A. DE C.V.